

 **Syndicat Mixte d'Aménagement  
de la Vallée d'Avre**

---

84, rue du Canon  
27130 Verneuil

02.32.58.69.38 / 06.09.87.49.06

Syndicat.avre@wanadoo.fr  
www.avre.fr

Plan de gestion hivernale  
des ouvrages hydrauliques  
de l'Avre aval



Janvier 2021

---

## Liste des vannages

| N° Site | Commune     | Site                   | Vannage                                    | Code ROE | Propriétaire            |
|---------|-------------|------------------------|--|----------|-------------------------|
| 1       | Courteilles | Moulin de Foulon       | Chute principale                           | 35119    | SCI du moulin de FOULON |
|         | Courteilles |                        | Décharge principale                        | 106811   | M.CHENAFI               |
|         | Montigny    |                        | Seuil aval                                 | 35118    | Mme DE LENQUESAING      |
| 2       | Montigny    | Moulin de Sault        | Seuil de dérivation                        | 44040    | M. FRANCOIS             |
|         | Montigny    |                        | Décharge du moulin                         | 107592   |                         |
| 3       | Montigny    | Moulin à Papier        | Décharge du moulin                         | 44034    | M. DE LA BOURDONNAYE    |
| 4       | Montigny    | Moulin de la Fabrique  | Seuil du moulin                            | 35099    | Mme TOUPET              |
| 5       | Berou       | Moulin des Planches    | Décharge amont                             | 35075    | M. LANGLOIS             |
|         | Berou       |                        | Décharge moulin                            | 35074    |                         |
| 6       | Berou       | Moulin de la Varenne   | Décharge du moulin                         | 106045   | M. PLANCHE              |
| 7       | Berou       | La Forge de Bérrou     | Décharge amont                             | 35059    | M. SAYEGH               |
|         | Berou       |                        | Seuil de décharge de l'usine               | 35062    |                         |
| 8       | Tillières   | La Caserne             | Seuil de dérivation de l'usine Gouverneur  | 35047    | Commune de Tillières    |
| 9       | Tillières   | Moulin Gouverneur      | Décharge de l'usine Gouverneur             | 94699    | M. JACQUELIN            |
| 10      | Breux       | Moulin Neuf            | Seuil du moulin                            | 43811    | Mme HERVOUET            |
| 11      | Berou       | Moulin de la Mulotière | Décharge du moulin                         | 43822    | CJH                     |
| 12      | Breux       | L'Auget                | Seuil de dérivation du moulin d'Auget      | 106047   | M. TERSIS               |
| 13      | Breux       | Moulin de Breux        | Décharge du moulin                         | 44015    | M. ROSI                 |
| 14      | Breux       | Moulin du Voisinet     | Décharge du moulin                         | 44014    | M. DIAN FLON            |
| 15      | Acon        | Moulin d'Heudez        | Décharge du moulin                         | 44008    | M. DEGUELDRE            |
| 16      | Dampierre   | Moulin d'Islou         | Seuil du moulin d'Islou                    | 107548   | Mme LEGRAND             |
| 17      | Dampierre   | Moulin de la Bouverie  | Seuil de dérivation du moulin              | 107625   | M. DOBLER               |
| 18      | Dampierre   | Moulin du Menillet     | Décharge du moulin                         | 43986    | M. GIGNOUX              |
| 19      | Nonancourt  | Moulin de Bellegarde   | Seuil dérivation                           | 88716    | M. GUILLON              |
|         | Nonancourt  |                        | Décharge du moulin                         | 43849    |                         |
| 20      | St-Lubin    | Usine Sacred           | Vanne d'alimentation du canal de la flotte | 45113    | Société SACRED          |
|         | St-Lubin    |                        | Vannage sur bras usinier                   | 43844    |                         |
|         | St-Lubin    |                        | Décharge de l'usine                        | 43843    |                         |

## Liste des vannages

| N° Site | Commune          | Site                      | Vannage                        | Code ROE | Propriétaire            |
|---------|------------------|---------------------------|--------------------------------|----------|-------------------------|
| 21      | Nonancourt       | Moulin Neuf               | Décharge amont                 | 43859    | M. WOODLEY              |
|         | Nonancourt       |                           | Décharge moulin                | 43858    |                         |
| 22      | Nonancourt       | Moulin du four à chaux    | Seuil de dérivation            | 43863    | Mme LATOUR et M. CLUZEL |
|         | Nonancourt       |                           | Décharge du moulin             | 95942    |                         |
|         | Nonancourt       |                           | Vanne de garde                 | 45110    |                         |
| 23      | Nonancourt       | La Paqueterie / Potinière | Vannage de la pisciculture     | 43879    | Commune de St-Lubin     |
|         | St-Lubin         |                           | Vannage de décharge de l'usine | 43876    |                         |
| 24      | St-Rémy/Avre     | Usine Famar               | Vannage de l'usine             | 43888    | Société Famar           |
| 25      | St-Rémy/Avre     | Jardin d'enfants          | Seuil du jardin d'enfants      | 43894    | Commune de St-Rémy      |
| 26      | St-Rémy/Avre     | Usine Rémy Kaps           | Vannage sur bief de l'usine    | 43911    | Kaps Développement      |
| 27      | St-Rémy/Avre     | Vannage automatique       | Vannage sur bras de décharge   | 110049   | Commune de St-Rémy      |
| 28      | St-Germain/Avre  | Monthuley en Normandie    | vanne à bateau                 | 43943    | M. SEUX                 |
|         | St-Germain/Avre  |                           | vannage de décharge sur bief   | 110322   |                         |
|         | St-Germain/Avre  |                           | vannage de décharge du moulin  | 43946    |                         |
| 29      | Vert-en-Drouais  | Moulin de Vert            | vannage sur cours principal    | 105946   | M. BERNARD              |
| 30      | Mesnil/l'Estrée  | Moulin des Forges         | Décharge du moulin             | 45108    | M. CHEREL               |
| 31      | Mesnil/l'Estrée  | Moulin d'Auger            | Décharge du moulin             | 49562    | Copropriété             |
| 32      | Muzy             | Moulin de l'Estée         | Décharge du moulin             | 45106    | M. CALLAC               |
| 33      | Muzy             | L'usine                   | Décharge du moulin             | 20688    | Mme MONTAUD             |
| 34      | St-Georges-Motel | Le petit moulin           | Dérivation du moulin           | 20675    | M. CHATAIN              |
|         | St-Georges-Motel |                           | Décharge du moulin             | 20676    |                         |
| 35      | Montreuil        | Le moulin à papier        | Décharge du moulin             | 20658    | Mme ODASSO              |
|         | Montreuil        |                           | Seuil principal                | 94694    |                         |

|  |
|--|
| <p style="text-align: center;"><b>Charte de gestion coordonnée</b></p> <p style="text-align: center;"><b>des vannages de l'Avre médiane et aval en période de hautes eaux</b></p> <p style="text-align: center;"><b>entre Courteilles et la confluence de l'Avre avec l'Eure</b></p> |
|--|

**Objet de la Charte :**

La présente charte a pour objet de définir les bases d'une gestion coordonnée des vannages et de créer une solidarité intercommunale, afin de réduire le risque inondation entre Courteilles et la confluence avec la rivière d'Eure à Montreuil.

**Portée de la Charte :**

La présente charte constitue un engagement moral des représentants des communes et des propriétaires d'ouvrages privés, qui s'engagent à appliquer les préconisations de gestion pour leurs vannages.

**Règle de gestion des vannages :**

En période de hautes eaux, les personnes « référentes » pour chacun des vannages devront les manœuvrer afin de ne jamais laisser le niveau d'eau dépasser le repère de niveau légal, ou à défaut, la côte maximale qui aura été définie par le syndicat de la vallée d'Avre (SMAVA) et matérialisée au droit de chaque vannage. Chaque site fera ainsi l'objet d'une fiche de gestion rédigée par le SMAVA en concertation avec les personnes « référentes ».

**Cellule de crise intercommunale :**

Chacune des communes signataires désignera un responsable qui la représentera au sein d'une cellule de crise. Celle-ci pourra être réunie par le SMAVA dès lors que l'Avre sera placée en niveau de « vigilance jaune » par le service de prévention des crues.

**Accès aux vannages :**

Les communes et propriétaires d'ouvrages privés s'engagent à assurer aux agents du SMAVA un accès aux vannages afin qu'ils puissent s'assurer du respect du niveau d'eau.

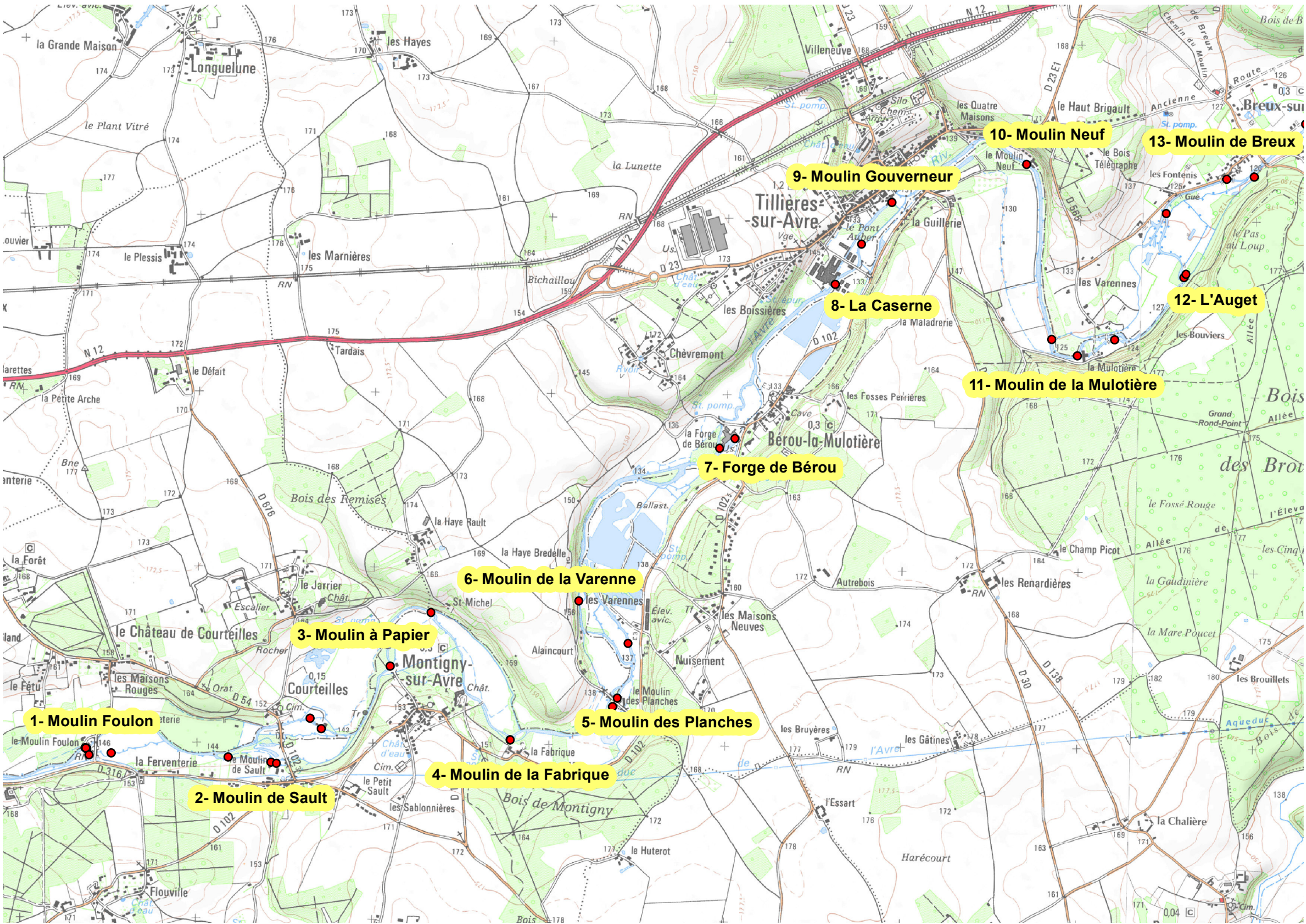

1- Moulin Foulon

2- Moulin de Sault

3- Moulin à Papier

4- Moulin de la Fabrique

5- Moulin des Planches

6- Moulin de la Varenne

7- Forge de Bérou

8- La Caserne

9- Moulin Gouverneur

10- Moulin Neuf

13- Moulin de Breux

12- L'Auget

11- Moulin de la Muloitière

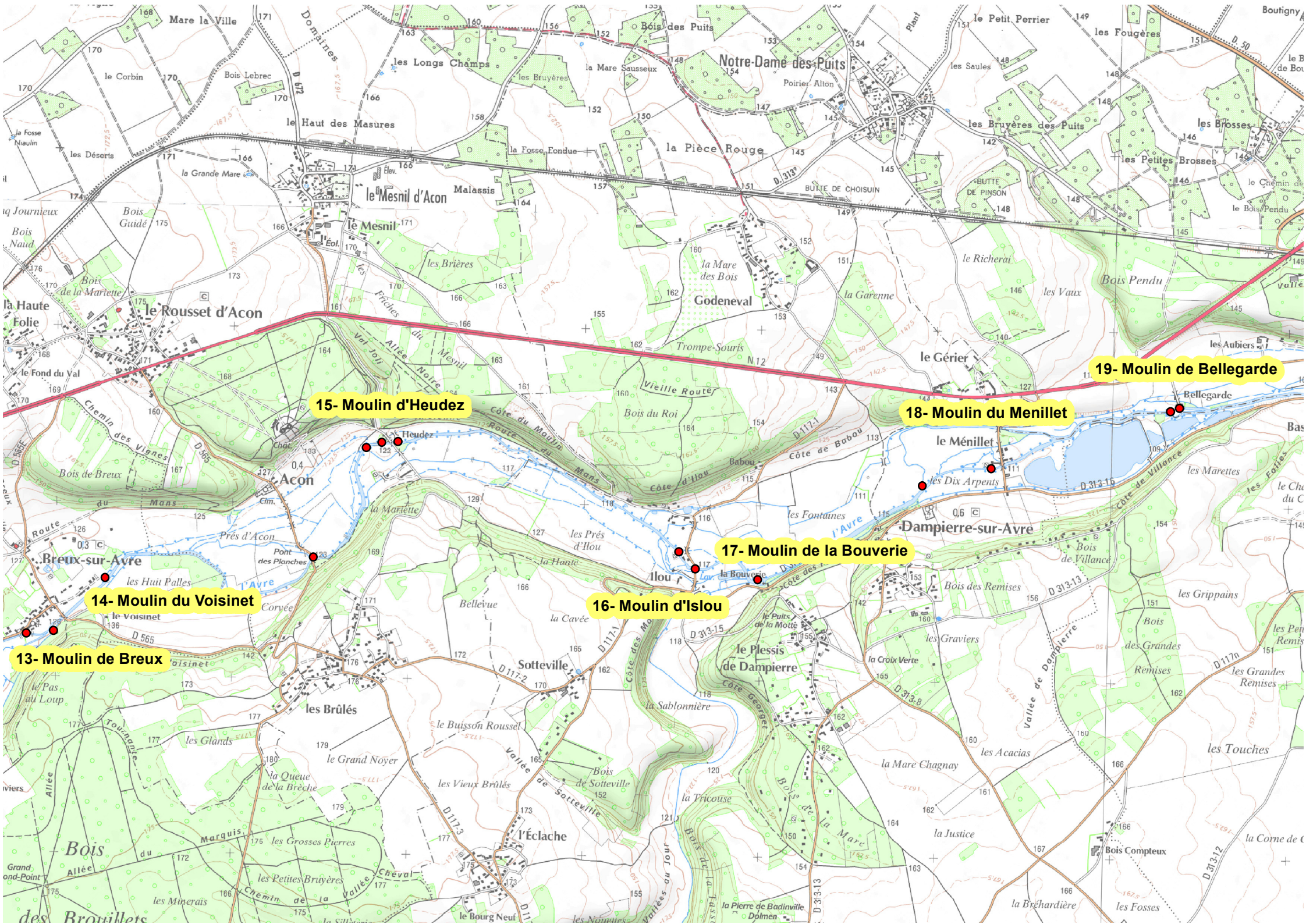

13-Moulin de Breux

14-Moulin du Voisinnet

15-Moulin d'Heudez

16-Moulin d'Islo

17-Moulin de la Bouverie

18-Moulin du Menillet

19-Moulin de Bellegarde

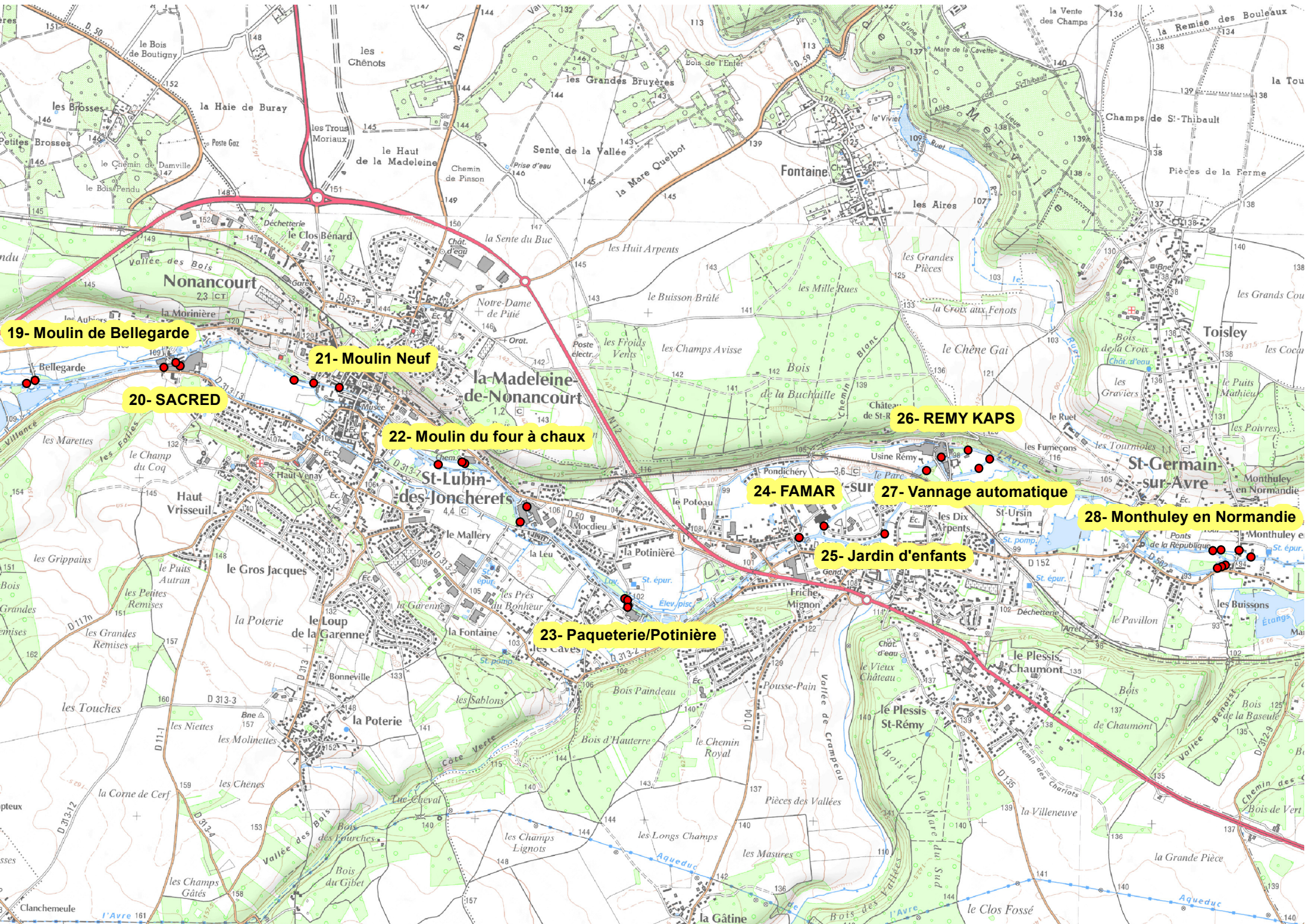

19- Moulin de Bellegarde

20- SACRED

21- Moulin Neuf

22- Moulin du four à chaux

23- Paqueterie/Potinière

24- FAMAR

25- Jardin d'enfants

26- REMY KAPS

27- Vannage automatique

28- Monthuley en Normandie

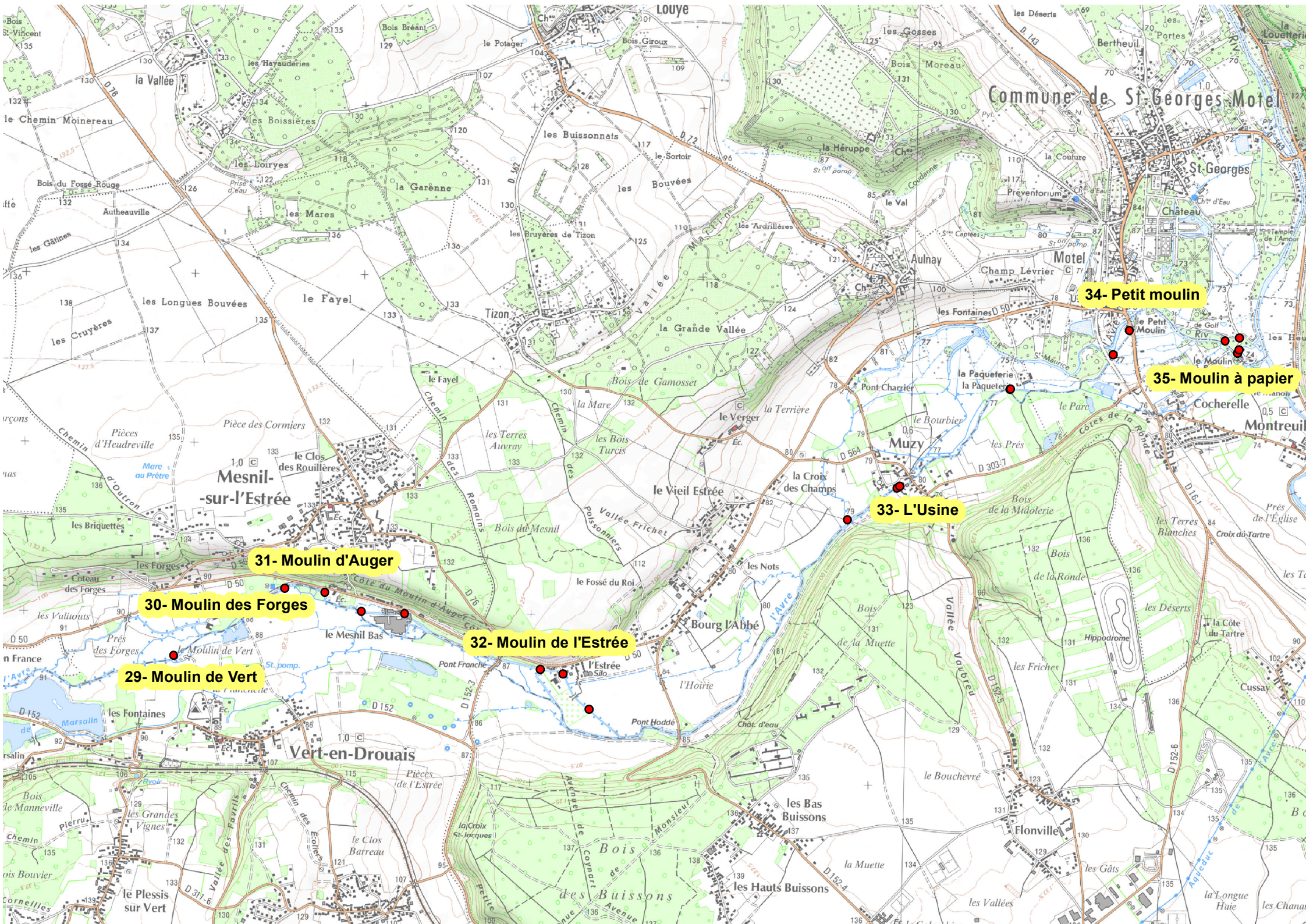

Commune de St-Georges-Mote

34- Petit moulin

35- Moulin à papier

33- L'Usine

32- Moulin de l'Estrée

30- Moulin des Forges

31- Moulin d'Auger

29- Moulin de Vert

Mesnil-sur-l'Estrée

Muzy

Cocherelle

Montreuil

le Vieil Estrée

Bourg l'Abbé

les Déserts

Vert-en-Drouais

les Bas Buissons

les Hauts Buissons

Flonville

le Plessis sur Vert

Bois des Buissons

la Longue Hâte

les Chanais



## Du 15 décembre au 15 mars

|  |   |
|--|---|
| <b>Commune : COURTEILLES</b>   |   |
| <b>Site : Moulin FOULON</b>  | <b>ROE : 35119</b>  |
| <b>Propriétaire :</b><br><b>SCI du Moulin FOULON</b><br><b>M. HOUTMANS Pierre</b><br>Adresse 1 : Le Moulin Foulon<br>27130 COURTEILLES<br>Adresse 2 : Avenue Milcamps<br>59 1030 BRUXELLES<br>Tel : 02 732 59 22 | <b>Responsable des manœuvres :</b><br><b>M. DEBAISIEUX Éric</b><br>Tel : 06 80 01 41 41 |
| <b>Elu référent : M. LAINE Claude</b>  | <b>Tel : 02 32 32 76 30 – 06 12 48 97 68</b>  |

**Autres contacts**

|   |                                       |
|---|---------------------------------------|
| Maire et délégué au SMAVA : M. LAINE Claude | Tel : 02 32 32 76 30 – 06 12 48 97 68 |
| Garde-rivière : M. VALLON Patrick           | Tel : 06 09 87 49 06                  |

Préconisations de gestion des vannes :

- Suivre l'évolution de la station hydrométrique de St-Christophe/Avre (site Vigicrues)
- L'ouverture des vannes doit se faire de manière progressive afin d'éviter des fluctuations de niveau de plus de 5 cm/heure, en suivant les consignes du garde-rivière.



## Du 15 décembre au 15 mars

|   |   |
|---|---|
| <b>Commune</b> : COURTEILLES  |   |
| <b>Site</b> : Moulin FOULON   | <b>ROE</b> : 106811                                     |
| <b>Propriétaire</b> :<br><b>M. CHENAFI</b><br>Adresse : 21 Rue Paulbert<br>94700 MAISON ALFORT<br>Tél : 01 48 32 82 90 - 06 25 02 11 86 | <b>Responsable des manœuvres</b> :<br><b>M. CHENAFI</b> |
| <b>Elu référent</b> : M. LAINE Claude   | <b>Tel</b> : 02 32 32 76 30 – 06 12 48 97 68            |

**Autres contacts**

|   |                                       |
|---|---------------------------------------|
| Maire et délégué au SMAVA : M. LAINE Claude | Tel : 02 32 32 76 30 – 06 12 48 97 68 |
| Garde-rivière : M. VALLON Patrick           | Tel : 06 09 87 49 06                  |

Préconisations de gestion des vannes :

- Suivre l'évolution de la station hydrométrique de St-Christophe/Avre (site Vigicrues)
- L'ouverture des vannes doit se faire de manière progressive afin d'éviter des fluctuations de niveau de plus de 5 cm/heure, en suivant les consignes du garde-rivière.



## Du 15 décembre au 15 mars

|   |  |
|---|--|
| <b>Commune</b> : MONTIGNY/Avre  |  |
| <b>Site</b> : Moulin FOULON   | <b>ROE</b> : 35118   |
| <b>Propriétaire</b> :<br><b>Mme DE LENQUAING</b><br>Adresse : Château de Montuel<br>28270 MONTIGNY/Avre | <b>Responsable des manœuvres</b> :<br><b>M. HOLMAERT Patrick</b><br>Tél : 0961 64 29 53 – 06 16 24 26 68 |
| <b>Elu référent</b> : M. BOUCHERIE Richard  | Tel : 06 21 80 81 59   |

**Autres contacts**

|                                   |                      |
|-----------------------------------|----------------------|
| Maire : M. BOUCHERIE Richard      | Tel : 06 21 80 81 59 |
| Garde-rivière : M. VALLON Patrick | Tel : 06 09 87 49 06 |

Préconisations de gestion des vannes :

- Suivre l'évolution de la station hydrométrique de St-Christophe/Avre (site Vigicrues)
- L'ouverture des vannes doit se faire de manière progressive afin d'éviter des fluctuations de niveau de plus de 5 cm/heure, en suivant les consignes du garde-rivière.



Du 15 décembre au 15 mars

|   |   |
|---|---|
| <b>Commune</b> : MONTIGNY/Avre  |   |
| <b>Site</b> : Moulin de SAULT   | <b>ROE</b> : 107592 / 44040                                       |
| <b>Propriétaire</b> :<br><b>M. FRANCOIS Philippe</b><br>Adresse : Le moulin de Sault<br>28270 MONTIGNY/Avre<br>Tel : 06 16 23 34 85 - ps2a@wanadoo.fr | <b>Responsable des manœuvres</b> :<br><b>M. FRANCOIS Philippe</b> |
| <b>Elu référent</b> : <b>M. BOUCHERIE Richard</b>   | Tel : 06 21 80 81 59  |

**Autres contacts**

|   |                      |
|---|----------------------|
| Maire : M. BOUCHERIE Richard                | Tel : 06 21 80 81 59 |
| Elu et délégué au SMAVA : M. LANGLOIS Alain | Tel : 06 17 39 71 27 |
| Garde-rivière : M. VALLON Patrick           | Tel : 06 09 87 49 06 |

Préconisations de gestion des vannes :

- Suivre l'évolution de la station hydrométrique de St-Christophe/Avre (site Vigicrues)



Observation : Ouvrages vétustes non manœuvrables et obstrués

Du 15 décembre au 15 mars

|  |   |
|--|---|
| <b>Commune</b> : MONTIGNY/Avre   |   |
| <b>Site</b> : Moulin à PAPIER  | <b>ROE</b> : 44034  |
| <b>Propriétaire</b> :<br><b>M. DE LA BOURDONNAYE Tanguy</b><br>Adresse : Le château de Montigny<br>28270 MONTIGNY/Avre<br>Tel : 06 07 88 45 53 | <b>Responsable des manœuvres</b> :<br><b>M. DE LA BOURDONNAYE Tanguy</b><br>Tel : 06 07 88 45 53<br><b>M. GRENIER</b><br>Tel : 06 78 38 43 36 |
| <b>Elu référent</b> : <b>M. BOUCHERIE Richard</b>  | Tel : 06 21 80 81 59  |

**Autres contacts**

|   |                      |
|---|----------------------|
| Maire : M. BOUCHERIE Richard                | Tel : 06 21 80 81 59 |
| Elu et délégué au SMAVA : M. LANGLOIS Alain | Tel : 06 17 39 71 27 |
| Garde-rivière : M. VALLON Patrick           | Tel : 06 09 87 49 06 |

Préconisations de gestion des vannes :

- Suivre l'évolution de la station hydrométrique de St-Christophe/Avre (site Vigicrues),
- En période hivernale maintenir le niveau **20 cm sous la crête du déversoir**,
- L'ouverture des vannes doit se faire de manière progressive afin d'éviter des fluctuations de niveau de plus de 5 cm/heure, en suivant les consignes du garde-rivière.

Observation :

## Du 15 décembre au 15 mars

|   |  |
|---|--|
| <b>Commune</b> : MONTIGNY/Avre  |  |
| <b>Site</b> : Moulin de la FABRIQUE   | <b>ROE</b> : 35099   |
| <b>Propriétaire</b> :<br><b>Mme TOUPET Catherine</b><br>Adresse : Moulin de la Fabrique<br>28270 MONTIGNY/Avre<br>Tel : 06 22 19 31 83 – 02 37 48 35 21 | <b>Responsable des manœuvres</b> :<br><b>Mme TOUPET Catherine</b><br>catherine.toupet@yahoo.fr |
| <b>Elu référent</b> : M. BOUCHERIE Richard  | Tel : 06 21 80 81 59   |

**Autres contacts**

|   |                      |
|---|----------------------|
| Maire : M. BOUCHERIE Richard                | Tel : 06 21 80 81 59 |
| Elu et délégué au SMAVA : M. LANGLOIS Alain | Tel : 06 17 39 71 27 |
| Garde-rivière : M. VALLON Patrick           | Tel : 06 09 87 49 06 |

Préconisations de gestion des vannes :

- Suivre l'évolution de la station hydrométrique de St-Christophe/Avre (site Vigicrues),
- En période hivernale maintenir le niveau **20 cm sous le repère légal**,
- L'ouverture des vannes doit se faire de manière progressive afin d'éviter des fluctuations de niveau de plus de 5 cm/heure, en suivant les consignes du garde-rivière.

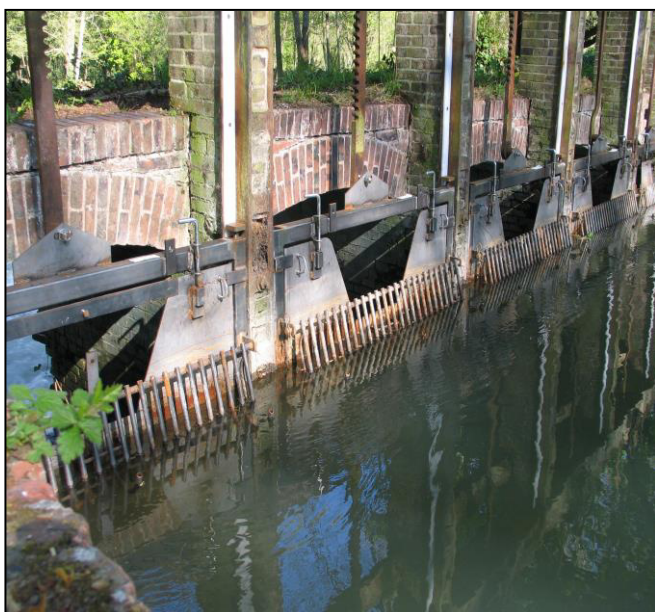

Du 15 décembre au 15 mars

|  |  |
|--|--|
| <b>Commune</b> : BEROU-LA-MULOTIERE / TILLIERES-SUR- AVRE  |  |
| <b>Site</b> : Moulin des PLANCHES  | <b>ROE</b> : 35075 / 35074   |
| <b>Propriétaire :</b><br><b>M. LANGLOIS Roland</b><br>Adresse : Moulin des Planches<br>28270 BEROU-LA-MULOTIERE<br>Tel : 02 37 48 36 64 – 06 09 54 91 50 | <b>Responsable des manœuvres :</b><br><b>M. LANGLOIS Roland</b>                |
| <b>Elus référents :</b> <ul style="list-style-type: none"> <li>• <b>Mme BERNITT Dagmar</b></li> <li>• <b>M. FRANCOIS Michel</b></li> </ul>               | Tel : 06 70 40 06 82 – 02 37 48 40 16<br>Tel : 06 72 57 09 43 – 02 32 32 55 74 |

**Autres contacts**

|                                   |                                       |
|-----------------------------------|---------------------------------------|
| Maire : Mme BERNITT Dagmar        | Tel : 06 70 40 06 82 – 02 37 48 40 16 |
| Garde-rivière : M. VALLON Patrick | Tel : 06 09 87 49 06                  |

Préconisations de gestion des vannes :

- Suivre l'évolution de la station hydrométrique de St-Christophe/Avre (site Vigicrues),
- En période hivernale maintenir le niveau **20 cm sous le repère légal**,
- L'ouverture des vannes doit se faire de manière progressive afin d'éviter des fluctuations de niveau de plus de 5 cm/heure, en suivant les consignes du garde-rivière.



Du 15 décembre au 15 mars

|  |  |
|--|--|
| <b>Commune</b> : BEROU-LA-MULOTIERE  |  |
| <b>Site</b> : Moulin de la VARENNE   | <b>ROE</b> : 106045  |
| <b>Propriétaire :</b><br><b>M. PLANCHE Pascal</b><br>Adresse : 2, chemin de la carrière<br>27570 TILLIERES/Avre<br>Tel : 02 32 67 75 51 – 06 60 45 92 48<br>06 60 38 59 97 | <b>Responsable des manœuvres :</b><br><b>M. PLANCHE Pascal</b> |
| <b>Elu référent</b> : Mme BERNITT Dagmar   | Tel : 06 70 40 06 82 – 02 37 48 40 16                          |

**Autres contacts**

|                                   |                                       |
|-----------------------------------|---------------------------------------|
| Maire : Mme BERNITT Dagmar        | Tel : 06 70 40 06 82 – 02 37 48 40 16 |
| Garde-rivière : M. VALLON Patrick | Tel : 06 09 87 49 06                  |

Préconisations de gestion des vannes :

- Suivre l'évolution de la station hydrométrique de St-Christophe/Avre (site Vigicrues),
- En période hivernale maintenir les **vannes ouvertes**,
- L'ouverture des vannes doit se faire de manière progressive afin d'éviter des fluctuations de niveau de plus de 5 cm/heure, en suivant les consignes du garde-rivière.



Observation : Bon état général - 1 pelle ouverte le 24/10/19



Du 15 décembre au 15 mars

|  |  |
|--|--|
| <b>Commune</b> : BEROU-LA-MULOTIERE  |  |
| <b>Site</b> : Forge de Bérrou  | <b>ROE</b> : 35059 / 35062                                 |
| <b>Propriétaire</b> :<br><b>M. SAYEGH Joe</b><br>Adresse : 15, Rue de l'Avre<br>28270 BEROU-LA-MULOTIERE<br>Tel : 06 49 33 50 54 | <b>Responsable des manœuvres</b> :<br><b>M. SAYEGH Joe</b> |
| <b>Elu référent</b> : Mme BERNITT Dagmar   | Tel : 06 70 40 06 82 – 02 37 48 40 16                      |

**Autres contacts**

|                                   |                                       |
|-----------------------------------|---------------------------------------|
| Maire : Mme BERNITT Dagmar        | Tel : 06 70 40 06 82 – 02 37 48 40 16 |
| Garde-rivière : M. VALLON Patrick | Tel : 06 09 87 49 06                  |

Préconisations de gestion des vannes :

- Suivre l'évolution de la station hydrométrique de St-Christophe/Avre (site Vigicruces),
- Surveiller l'arrivée d'embâcles dans les vannages,
- Gestion des vannages suivant l'**arrêté préfectoral n°DDTM/SEBF/2017-244**.



**Du 15 décembre au 15 mars**

|   |  |
|---|--|
| <b>Commune : TILLIERES-SUR-AVRE</b>   |  |
| <b>Site : La CASERNE</b>  | <b>ROE : 35047</b>   |
| <b>Propriétaire :</b><br><b>Commune de TILLIERES/Avre</b><br>Adresse : 29, rue de Paris<br>27570 TILLIERES/Avre | <b>Responsable des manœuvres :</b><br><b>Commune de TILLIERES/Avre</b> |
| <b>Elu référent : M. FRANCOIS Michel</b>  | Tel : 02 32 32 55 74 – 06 72 57 09 43                                  |

**Autres contacts**

|   |                                       |
|---|---------------------------------------|
| Maire : M. FRANCOIS Michel                  | Tel : 02 32 32 55 74 – 06 72 57 09 43 |
| Elu et délégué au SMAVA : M. MICHIELS Erick | Tel : 07 86 51 31 91                  |
| Garde-rivière : M. VALLON Patrick           | Tel : 06 09 87 49 06                  |

Préconisations de gestion des vannes :

- Suivre l'évolution de la station hydrométrique de St-Christophe/Avre (site Vigicrues),
- Gestion des vannages jusqu'en juillet 2020 suivant **l'arrêté préfectoral n°DDTM/SEBF/2018-150**.



Du 15 décembre au 15 mars

|  |   |
|--|---|
| <b>Commune</b> : TILLIERES-SUR-AVRE  |   |
| <b>Site</b> : Moulin GOUVERNEUR  | <b>ROE</b> : 94699  |
| <b>Propriétaire</b> :<br><b>M. JACQUELIN</b><br>Adresse : rue du moulin<br>27570 TILLIERES/Avre<br>Tel : 02 32 32 43 50 – 07 70 26 73 06 | <b>Responsable des manœuvres</b> :<br><b>M. JACQUELIN</b> |
| <b>Elu référent</b> : M. FRANCOIS Michel   | Tel : 02 32 32 55 74 – 06 72 57 09 43                     |

**Autres contacts**

|   |                                       |
|---|---------------------------------------|
| Maire : M. FRANCOIS Michel                  | Tel : 02 32 32 55 74 – 06 72 57 09 43 |
| Elu et délégué au SMAVA : M. MICHIELS Erick | Tel : 07 86 51 31 91                  |
| Garde-rivière : M. VALLON Patrick           | Tel : 06 09 87 49 06                  |

Préconisations de gestion des vannes :

- Suivre l'évolution de la station hydrométrique de St-Christophe/Avre (site Vigicrues),
- L'ouverture des vannes doit se faire de manière progressive afin d'éviter des fluctuations de niveau de plus de 5 cm/heure, en suivant les consignes du garde-rivière.



Du 15 décembre au 15 mars

|   |   |
|---|---|
| <b>Commune</b> : BREUX-SUR-AVRE   |   |
| <b>Site</b> : Moulin NEUF   | <b>ROE</b> : 43811  |
| <b>Propriétaire</b> :<br><b>SCI LINNEUF</b><br><b>Mme HERVOUET</b><br>Adresse : 43, bd Auguste Blanqui<br>75013 PARIS<br>Tel : 06 07 09 90 41 | <b>Responsable des manœuvres</b> :<br><b>Mme HERVOUET</b> |
| <b>Elu référent</b> : M. POURVU Alexandre   | Tel : 06 50 72 56 72 – 02 32 30 49 33                     |

**Autres contacts**

|   |                                       |
|---|---------------------------------------|
| Maire : M. POURVU Alexandre               | Tel : 06 50 72 56 72 – 02 32 30 49 33 |
| Elu et délégué au SMAVA : M. MEYER Rénald | Tel : 07 83 12 93 27 – 02 32 32 65 05 |
| Garde-rivière : M. VALLON Patrick         | Tel : 06 09 87 49 06                  |

Préconisations de gestion des vannes :

- Ouvrage en partie transparent (vannes centrales démantelées)
- Suivre l'évolution de la station hydrométrique de St-Christophe/Avre (site Vigicrues),
- Surveiller l'arrivée d'embâcles dans les vannages.



Observation : présence d'embâcles coincés dans les jambages de l'ouvrage

## Du 15 décembre au 15 mars

|   |   |
|---|---|
| <b>Commune</b> : BEROU-LA-MULOTIERE   |   |
| <b>Site</b> : Moulin de la MULOTIERE <b>ROE</b> : 43822   |   |
| <b>Propriétaire</b> :<br><b>CJH</b><br><b>M. Frédéric MICHEL</b><br>Adresse : 26, rue Jean Jaurès BP 8214<br>78108 ST-GERMAIN EN LAYE<br>Tel : 01 39 73 41 41 | <b>Responsable des manœuvres</b> :<br><b>M. SACCHI Alexandre</b><br>Tel : 02 37 48 39 39 – 06 23 56 77 08 |
| <b>Elu référent</b> : Mme BERNITT Dagmar  | Tel : 06 70 40 06 82 – 02 37 48 40 16   |

**Autres contacts**

|                                   |                                       |
|-----------------------------------|---------------------------------------|
| Maire : Mme BERNITT Dagmar        | Tel : 06 70 40 06 82 – 02 37 48 40 16 |
| Garde-rivière : M. VALLON Patrick | Tel : 06 09 87 49 06                  |

Préconisations de gestion des vannes :

- Suivre l'évolution de la station hydrométrique de St-Christophe/Avre (site Vigicrués),
- En période hivernale maintenir le niveau **20 cm sous le repère légal**,
- Surveiller l'arrivée d'embâcles dans les vannages,
- L'ouverture des vannes doit se faire de manière progressive afin d'éviter des fluctuations de niveau de plus de 5 cm/heure, en suivant les consignes du garde-rivière.



Observation : bon état général (visite du 08/10/2019)

**Du 15 décembre au 15 mars**

|  |  |
|--|--|
| <b>Commune</b> : BREUX-SUR-AVRE                  |  |
| <b>Site</b> : L'AUGET                            | <b>ROE</b> : 106047  |
| <b>Propriétaire</b> :<br><b>M. TERSIS Alain</b>  | <b>Responsable des manœuvres</b> :<br><b>M. TERSIS Alain</b> |
| <b>Elu référent</b> : <b>M. POURVU Alexandre</b> | Tel : 06 50 72 56 72 – 02 32 30 49 33                        |

**Autres contacts**

|   |                                       |
|---|---------------------------------------|
| Maire : M. POURVU Alexandre               | Tel : 06 50 72 56 72 – 02 32 30 49 33 |
| Elu et délégué au SMAVA : M. MEYER Rénaud | Tel : 07 83 12 93 27 – 02 32 32 65 05 |
| Garde-rivière : M. VALLON Patrick         | Tel : 06 09 87 49 06                  |

Préconisations de gestion des vannes :

- Ouvrage en partie transparent (déversoir central)
- Suivre l'évolution de la station hydrométrique de St-Christophe/Avre (site Vigicrues),
- Surveiller l'arrivée d'embâcles dans l'ouvrage.



Du 15 décembre au 15 mars

|   |  |
|---|--|
| <b>Commune</b> : BREUX-SUR-AVRE   |  |
| <b>Site</b> : Moulin de BREUX   | <b>ROE</b> : 44015   |
| <b>Propriétaire</b> :<br><b>M. ROSI Fabrice</b><br>Adresse : 11, rue Théodore Rousseau<br>77630 BARBIZON<br>Tel : 06 11 72 80 05 – 02 32 32 35 39 | <b>Responsable des manœuvres</b> :<br><b>M. ROSI Fabrice</b> |
| <b>Elu référent</b> : M. POURVU Alexandre   | Tel : 06 50 72 56 72 – 02 32 30 49 33                        |

**Autres contacts**

|   |                                       |
|---|---------------------------------------|
| Maire : M. POURVU Alexandre               | Tel : 06 50 72 56 72 – 02 32 30 49 33 |
| Elu et délégué au SMAVA : M. MEYER Rénald | Tel : 07 83 12 93 27 – 02 32 32 65 05 |
| Garde-rivière : M. VALLON Patrick         | Tel : 06 09 87 49 06                  |

Préconisations de gestion des vannes :

- Ouvrage amovible (dépose en période hivernale)
- Suivre l'évolution de la station hydrométrique de St-Christophe/Avre (site Vigicrues),
- Surveiller l'arrivée d'embâcles dans l'ouvrage.



Du 15 décembre au 15 mars

|   |   |
|---|---|
| <b>Commune</b> : BREUX-SUR-AVRE   |   |
| <b>Site</b> : Moulin du VOISINET  | <b>ROE</b> : 44014  |
| <b>Propriétaire</b> :<br><b>M. RAVARD François</b><br>Adresse : le moulin du Voisinet<br>27570 BREUX/Avre<br>Tel : 06 18 77 24 15 | <b>Responsable des manœuvres</b> :<br><b>M. PERICLES Bruno</b><br>Tel : 02 32 32 55 09 – 06 74 87 63 99<br>Mail : chantal-pericles@outlook.fr |
| <b>Elu référent</b> : M. POURVU Alexandre   | Tel : 06 50 72 56 72 – 02 32 30 49 33   |

**Autres contacts**

|   |                                       |
|---|---------------------------------------|
| Maire : M. POURVU Alexandre               | Tel : 06 50 72 56 72 – 02 32 30 49 33 |
| Elu et délégué au SMAVA : M. MEYER Rénaud | Tel : 07 83 12 93 27 – 02 32 32 65 05 |
| Garde-rivière : M. VALLON Patrick         | Tel : 06 09 87 49 06                  |

Préconisations de gestion des vannes :

- Déversoir métallique amovible (dépose en période hivernale),
- Suivre l'évolution de la station hydrométrique de St-Christophe/Avre (site Vigicrues),
- Surveiller l'arrivée d'embâcles dans l'ouvrage.





Du 15 décembre au 15 mars

|  |  |
|--|--|
| <b>Commune</b> : ACON  |  |
| <b>Site</b> : Moulin d'HEUDEZ  | <b>ROE</b> : 44008   |
| <b>Propriétaire</b> :<br><b>M. DEGUELDRE Philippe</b><br>Adresse : la Ferme d'Heudez<br>27570 ACON<br>Tel : 02 32 32 72 61 | <b>Responsable des manœuvres</b> :<br><b>M. BOB</b><br>Tel : 02 32 32 55 60 – 06 09 79 42 03 |
| <b>Elu référent</b> : Mme SAVEL Frédérique   | Tel : 02 32 60 34 02   |

**Autres contacts**

|                                   |                      |
|-----------------------------------|----------------------|
| Maire : Mme SAVEL Frédérique      | Tel : 02 32 60 34 02 |
| Garde-rivière : M. VALLON Patrick | Tel : 06 09 87 49 06 |

Préconisations de gestion des vannes :

- Vannage à maintenir ouvert,
- Suivre l'évolution de la station hydrométrique de St-Christophe/Avre (site Vigicrues),
- Surveiller l'arrivée d'embâcles dans l'ouvrage.



Du 15 décembre au 15 mars

|   |   |
|---|---|
| <b>Commune</b> : DAMPIERRE-SUR-AVRE   |   |
| <b>Site</b> : Moulin d'ISLOU  | <b>ROE</b> : 107548   |
| <b>Propriétaire</b> :<br><b>Mme LEGRAND Murielle</b><br>Adresse : Moulin d'Islou<br>283550 DAMPIERRE/Avre<br>Tel : 06 80 57 05 90<br>Mail : murielle.legrand@hotmail.fr | <b>Responsable des manœuvres</b> :<br><b>Mme LEGRAND Murielle</b> |
| <b>Elu référent</b> : M. LECHEVALLIER Philippe  | Tel : 02 32 32 03 52 – 06 15 50 81 49                             |

**Autres contacts**

|  |                                       |
|--|---------------------------------------|
| Maire : M. LECHEVALLIER Philippe               | Tel : 02 32 32 03 52 – 06 15 50 81 49 |
| Elue - déléguée SMAVA : Mme ALBERTELLI Evelyne | Tel : 02 37 38 18 60 – 06 12 90 77 37 |
| Garde-rivière : M. VALLON Patrick              | Tel : 06 09 87 49 06                  |

Préconisations de gestion des vannes :

- Vannage à maintenir ouvert,
- Suivre l'évolution de la station hydrométrique de St-Christophe/Avre (site Vigicrues),
- Surveiller l'arrivée d'embâcles dans l'ouvrage.



**Du 15 décembre au 15 mars**

|  |  |
|--|--|
| <b>Commune</b> : DAMPIERRE-SUR-AVRE  |  |
| <b>Site</b> : Moulin de la BOUVERIE  | <b>ROE</b> : 107625  |
| <b>Propriétaire :</b><br><b>M. DOBLER Laurent</b><br>Adresse : 157, Bd Saint-Germain<br>75006 PARIS<br>Tel : 01 45 44 71 75 – 01 58 90 12 32 | <b>Responsable des manœuvres :</b><br><b>M. BRAYE Claude</b><br>Tel : 06 11 63 77 81 |
| <b>Elu référent</b> : M. LECHEVALLIER Philippe   | Tel : 02 32 32 03 52 – 06 15 50 81 49  |

**Autres contacts**

|  |                                       |
|--|---------------------------------------|
| Maire : M. LECHEVALLIER Philippe               | Tel : 02 32 32 03 52 – 06 15 50 81 49 |
| Elue – déléguée SMAVA : Mme ALBERTELLI Evelyne | Tel : 02 37 38 18 60 – 06 12 90 77 37 |
| Garde-rivière : M. VALLON Patrick              | Tel : 06 09 87 49 06                  |

Préconisations de gestion des vannes :

- Vannage à maintenir ouvert,
- Suivre l'évolution de la station hydrométrique de St-Christophe/Avre (site Vigicrués),
- Surveiller l'arrivée d'embâcles dans l'ouvrage.



**Du 15 décembre au 15 mars**

|   |  |
|---|--|
| <b>Commune</b> : DAMPIERRE-SUR-AVRE   |  |
| <b>Site</b> : Moulin du MENILLET  | <b>ROE</b> : 43986   |
| <b>Propriétaire</b> :<br><b>M. GIGNOUX Loïc</b><br>Adresse : Moulin du Menillet<br>28350 DAMPIERRE/Avre<br>Tel : 06 08 32 51 80 | <b>Responsable des manœuvres</b> :<br><b>M. GIGNOUX Loïc</b> |
| <b>Elu référent</b> : <b>M. LECHEVALLIER Philippe</b>   | Tel : 02 32 32 03 52 – 06 15 50 81 49                        |

**Autres contacts**

|  |                                       |
|--|---------------------------------------|
| Maire : M. LECHEVALLIER Philippe               | Tel : 02 32 32 03 52 – 06 15 50 81 49 |
| Elue – déléguée SMAVA : Mme ALBERTELLI Evelyne | Tel : 02 37 38 18 60 – 06 12 90 77 37 |
| Garde-rivière : M. VALLON Patrick              | Tel : 06 09 87 49 06                  |

Préconisations de gestion des vannes :

- Vannage à maintenir ouvert (difficilement manœuvrable),
- Suivre l'évolution de la station hydrométrique de St-Christophe/Avre (site Vigicrues),
- Surveiller l'arrivée d'embâcles dans l'ouvrage.



Observation : l'une des crémaillères est cassée ainsi que l'une des pelles de vannes

Du 15 décembre au 15 mars

|   |   |
|---|---|
| <b>Commune : NONANCOURT</b>   |   |
| <b>Site : Moulin de Bellegarde</b>  | <b>ROE : 88716 / 43849</b>  |
| <b>Propriétaire :</b><br><b>M. GUILLON Georges</b><br>Adresse : Le moulin de Bellegarde<br>27 320 Nonancourt<br>Tel : 02 32 58 01 74 - 06 14 27 73 78<br>@ : sa-guillon@orange.fr | <b>Responsable des manœuvres :</b><br><b>Idem</b><br><br><b>En cas abs : M. GUILLON Patrick</b><br>Tel : 06 13 24 15 64 |
| <b>Elu référent : M. LANGOUET</b>   | Tel : 06 85 86 13 84 - 02 32 58 28 75<br>Tel : 06 70 95 55 30   |

**Autres contacts**

|  |                                       |
|--|---------------------------------------|
| Maire : M. AUBRY Eric                            | Tel : 02 32 58 23 73 - 06 17 89 53 02 |
| Elu -délégué au SMAVA : M. CLUZEL Jean-Sébastien | Tel : 06 27 48 36 30                  |
| Garde-rivière : M. VALLON Patrick                | Tel : 06 09 87 49 06                  |

Préconisations de gestion des vannes :

- Le niveau doit être tenu **50 cm sous le repère légal** durant cette période à risque,
- Gestion par ouverture progressive des 2 séries de vannes de décharge situées en amont du moulin en rive droite du bief, selon le débit de la rivière,
- L'ouverture des vannes doit se faire de manière progressive afin d'éviter des fluctuations de niveau de plus de 5 cm/heure,
- Cette gestion permettra d'utiliser l'étang de Tranchevilly, situé juste en amont, comme zone tampon.



Du 15 décembre au 15 mars

|   |   |
|---|---|
| <b>Commune : ST-LUBIN-DES-JONCHERETS</b>  |   |
| <b>Site : Usine SACRED</b>  | <b>ROE : 45113 / 43844 / 43843</b>  |
| <b>Propriétaire : Usine Sacred</b><br><b>Directeur : M. BERLAND</b><br>Adresse : 40, rue Dampierre<br>28350 St-Lubin-des-Joncherets<br>Tel : 02 32 60 62 50 | <b>Responsables des manœuvres :</b><br><b>M. MENU Alain</b> (Gardien)<br>Tel : 09 82 59 16 43 – 06 60 08 29 65<br><b>M. BANSARD</b><br>Tel : 06 71 71 98 49 |
| <b>Elu référent : M. ARTECHEA Pascal</b>  | Tel : 06 14 17 97 91 – 02 32 58 27 38<br>Tel d'astreinte des élus : 06 82 97 35 27  |

**Autres contacts**

|   |                                       |
|---|---------------------------------------|
| Maire : M. ARTECHEA Pascal                | Tel : 06 14 17 97 91 – 02 32 58 27 38 |
| Elu et Délégué au SMAVA : M. FARINA Bruno | Tel : 06 12 60 25 78                  |
| Garde-rivière : M. VALLON Patrick         | Tel : 06 09 87 49 06                  |

Préconisations de gestion des vannes :

- Gestion ouverte du vannage 45113 devant les bureaux jusqu'en avril 2020 suivant l'**arrêté préfectoral n°DDTM/SEBF/2019-082**,
- Se tenir **au repère bleu** situé 50 cm sous la crête du déversoir et matérialisé au niveau du vannage de décharge devant les bureaux, si besoin ouvrir les 2 autres vannes du bras usinier,
- L'ouverture des vannes doit se faire de manière progressive afin d'éviter des fluctuations de niveau de plus de 5 cm/heure.



Remarque : le mécanisme de la première vanne est **Hors service**, l'ouverture doit se faire à l'aide d'un palan.

Du 15 décembre au 15 mars

|   |  |
|---|--|
| <b>Commune : NONANCOURT</b>   |  |
| <b>Site : Moulin Neuf</b>   | <b>ROE : 43859 / 43858</b>   |
| <b>Propriétaire :</b><br><b>M. WOODLEY Christopher</b><br>Adresse : Le Moulin Neuf<br>27320 NONANCOURT<br>Tel : 06 20 88 10 89 – 06 80 89 21 02<br>02 32 07 13 04 | <b>Responsable des manœuvres :</b><br><b>M. WOODLEY Christopher</b><br>Adresse : Le Moulin Neuf<br>27320 NONANCOURT<br>Tel : 06 20 88 10 89 – 06 80 89 21 02<br>02 32 07 13 04 |
| <b>Elu référent : M. LANGOUET</b><br><b>Elu d'astreinte</b>   | Tel : 06 85 86 13 84 - 02 32 58 28 75<br>Tel : 06 70 95 55 30  |

**Autres contacts**

|  |                                       |
|--|---------------------------------------|
| Maire : M. AUBRY Eric                            | Tel : 02 32 58 23 73 - 06 17 89 53 02 |
| Elu -délégué au SMAVA : M. CLUZEL Jean-Sébastien | Tel : 06 27 48 36 30                  |
| Garde-rivière : M. VALLON Patrick                | Tel : 06 09 87 49 06                  |

**Préconisations de gestion des vannes :**

- Se tenir au **repère de couleur bleu situé 15 cm sous le niveau normal de la rivière**. Ce niveau est calé pour que le canal soit toujours alimenté.
- Gestion par ouverture progressive des 2 séries de vannes de décharge :
  - Ouvrir d'abord les 3 pelles de vannes situées en amont de la propriété en rive droite du bief,
  - Ouvrir ensuite les vannes situées devant le moulin en commençant par les pelles les plus éloignées de la bâtisse afin de limiter le courant au pied de la maison.
- L'ouverture des vannes doit se faire de manière progressive afin d'éviter des fluctuations de niveau de plus de 5 cm/heure.



Observations : mauvais fonctionnement des pelles de vannes

## Du 15 décembre au 15 mars

|   |  |
|---|--|
| <b>Commune : NONANCOURT</b>   |  |
| <b>Site : Moulin du four à chaux ou Moulin du Bourgantier ROE: 43863/ 95942/ 45110</b>  |  |
| <b>Propriétaire :</b><br><b>M. CLUZEL Jean-Sébastien</b><br>Adresse : 6 av. Victor Hugo - Nonancourt<br>Tel : 06 27 48 36 30<br>mail : jeancluzel@hotmail.com | <b>Responsable des manœuvres :</b><br><b>M. CLUZEL Jean-Sébastien</b><br>Tel : 06 27 48 36 30<br>mail : jeancluzel@hotmail.com |
| <b>Elu référent : M. LANGOUET</b><br><b>Elu d'astreinte</b>   | Tel : 06 85 86 13 84 - 02 32 58 28 75<br>Tel : 06 70 95 55 30  |

**Autres contacts**

|  |                                       |
|--|---------------------------------------|
| Maire : M. AUBRY Éric                            | Tel : 02 32 58 23 73 - 06 17 89 53 02 |
| Elu -délégué au SMAVA : M. CLUZEL Jean-Sébastien | Tel : 06 27 48 36 30                  |
| Garde-rivière : M. VALLON Patrick                | Tel : 06 09 87 49 06                  |

Préconisations de gestion des vannes :

- Hors période de cure, se tenir au **repère légal** correspondant à la **crête du déversoir**,
- **En cas d'alerte de crue**, ouvrir les vannages afin de baisser le niveau d'eau jusqu'au repère de couleur bleu situé à proximité du déversoir et calé **30 cm sous la crête du déversoir**,
  - Gestion par ouverture progressive :
    - des vannes de l'ouvrage de répartition situé en amont sur le cours principal de l'Avre,
    - des vannes de l'ouvrage de décharge situé sur le bief en amont du moulin,
    - de la petite vanne de décharge attenante au déversoir,
    - des 2 pelles de vannes du passage usinier situé dans les ateliers (ancienne turbine).
  - L'ouverture des vannes doit se faire de manière progressive afin d'éviter des fluctuations de niveau de plus de **5 cm/heure**.





Du 15 décembre au 15 mars

|  |   |
|--|---|
| <b>Commune</b> : ST-LUBIN-DES-JONCHERETS   |   |
| <b>Site</b> : La PAQUETERIE – POTINIÈRE  | <b>ROE</b> : 43876 / 43879  |
| <b>Propriétaire</b> :<br><b>Commune de ST-LUBIN</b><br>Adresse : Mairie<br>28350 St-Lubin-des-Joncherets<br>Tel : 02 32 58 01 23 | <b>Responsable des manœuvres</b> :<br>Services Techniques de ST-LUBIN<br><b>M. CESBRON</b><br>Tel : 06 82 45 48 85 – 02 32 60 06 80 |
| <b>Elu référent</b> : M. ARTECHEA Pascal   | Tel : 06 14 17 97 91 – 02 32 58 27 38<br>Tel d'astreinte des élus : 06 82 97 35 27  |

**Autres contacts**

|  |                                       |
|--|---------------------------------------|
| Maire et Délégué au SMAVA : M. ARTECHEA Pascal | Tel : 06 14 17 97 91 – 02 32 58 27 38 |
| Elu et Délégué au SMAVA : M. FARINA Bruno      | Tel : 06 12 60 25 78                  |
| Garde-rivière : M. VALLON Patrick              | Tel : 06 09 87 49 06                  |

Préconisations de gestion des vannes :

- Les deux vannages doivent être gérés de **manière coordonnée**,
- Se tenir à la cote de **moins 20** sur la règle située dans l'eau en amont des vannes en rive gauche,
- L'ouverture des vannes doit se faire de manière progressive afin d'éviter des fluctuations de niveau de plus de 5 cm/heure,
- L'accès au vannage de la potinière par la parcelle 121 est régi par une convention



Du 15 décembre au 15 mars

|  |   |
|--|---|
| <b>Commune</b> : St-Remy-sur-Avre  |   |
| <b>Site</b> : FAMAR  | <b>ROE</b> : 43888  |
| <b>Propriétaire</b> : Société Famar<br>Responsable : M. SERVOZ Sylvain<br>Adresse : 4, rue de l'isle<br>28380 St-Rémy-sur-Avre<br>Tel : 02 37 38 86 07 - 06 85 72 36 78<br>Mail : s.servoz@fr.famar.gr | <b>Responsables des manœuvres</b> :<br>Services techniques de St-Rémy<br><b>M. BOUTIN Martial</b><br>Tel : 06 72 21 48 67<br><b>Personnel d'astreinte</b><br>Tel : 06 72 21 48 69 |
| <b>Elus référents</b> : M. RIEHL Patrick   | Tel : 06 60 05 52 20 - 02 37 48 98 58   |

**Autres contacts**

|  |                                       |
|--|---------------------------------------|
| Maire et Délégué au SMAVA : M. RIEHL Patrick   | Tel : 06 60 05 52 20 - 02 37 48 98 58 |
| Elu et Délégué au SMAVA : M. BERTOLOTTI Jérémy | Tel : 06 13 20 08 02 – 02 37 48 94 55 |
| Garde-rivière : M. VALLON Patrick              | Tel : 06 09 87 49 06                  |

Préconisations de gestion des vannes :

- La série de 5 vannes sera gérée **en coordination avec celles du Jardin d'Enfants** de manière à séparer équitablement le débit entre les deux bras,
- Se tenir au **repère de couleur bleue** matérialisé sur la grille,
- L'ouverture des vannes doit se faire de manière progressive afin d'éviter des fluctuations de niveau de plus de 5 cm/heure,

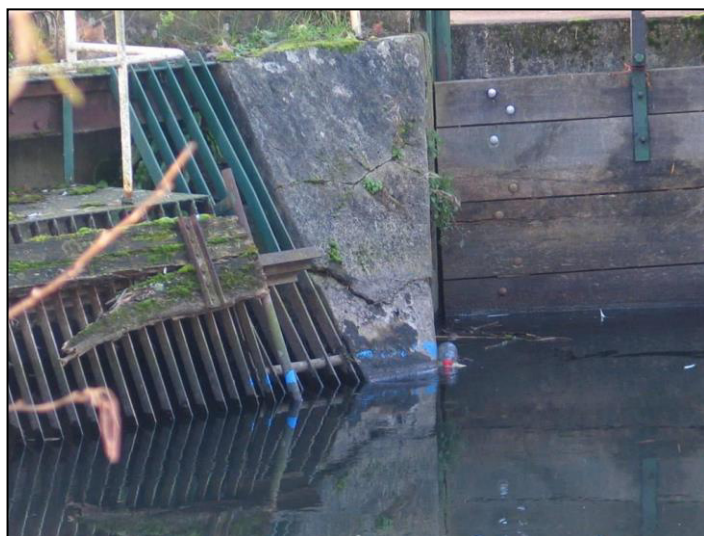

Du 15 décembre au 15 mars

|   |   |
|---|---|
| <b>Commune</b> : St-Remy-sur-Avre   |   |
| <b>Site</b> : Jardin d'enfants  |   |
| <b>Propriétaire</b> :<br><b>Commune de St-Rémy-sur-Avre</b><br>Adresse : Mairie<br>28380 St-Rémy-sur-Avre<br>Tel : 02 37 62 52 00 | <b>Responsables des manœuvres</b> :<br>Services techniques de St-Rémy<br><b>M. BOUTIN Martial</b><br>Tel : 06 72 21 48 67<br><b>Personnel d'astreinte</b><br>Tel : 06 72 21 48 69 |
| <b>Elus référents</b> : M. RIEHL Patrick  | Tel : 06 60 05 52 20 - 02 37 48 98 58   |

**Autres contacts**

|  |                                       |
|--|---------------------------------------|
| Maire et Délégué au SMAVA : M. RIEHL Patrick | Tel : 06 60 05 52 20 - 02 37 48 98 58 |
| Elu et Délégué au SMAVA : M. BERLOTTI Jérémy | Tel : 06 13 20 08 02 – 02 37 48 94 55 |
| Garde-rivière : M. VALLON Patrick            | Tel : 06 09 87 49 06                  |

Préconisations de gestion des vannes :

- Les 3 vannages seront gérés **de manière coordonnée avec celui de Famar** afin de séparer équitablement le débit entre les deux bras,
- Tenir le niveau d'eau en amont des vannages au repère de couleur bleu installé sur le site,
- L'ouverture des vannes doit se faire de manière progressive afin d'éviter des fluctuations de niveau de plus de 5 cm/heure,



## Du 15 décembre au 15 mars

|   |   |
|---|---|
| <b>Commune</b> : St-Remy-sur-Avre   |   |
| <b>Site</b> : Rémy Kaps   | <b>ROE</b> : 43911  |
| <b>Propriétaire :</b><br><b>Kaps Développement</b><br><b>Gérante : Mme ROSSILLON - M. CROCHET</b><br>Adresse : 35, rue Pauline Borghese<br>92200 Neuilly-sur-Seine<br>Tel : 01 46 24 07 36 – 06 45 89 31 30 | <b>Responsables des manœuvres :</b><br>Services techniques de St-Rémy<br><b>M. BOUTIN Martial</b><br>Tel : 06 72 21 48 67<br><b>ASTREINTE</b><br>Tel : 06 72 21 48 69 |
| <b>Elus référents</b> : M. RIEHL Patrick  | Tel : 06 60 05 52 20 - 02 37 48 98 58   |

**Autres contacts**

|  |                                       |
|--|---------------------------------------|
| Maire et Délégué au SMAVA : M. RIEHL Patrick   | Tel : 06 60 05 52 20 - 02 37 48 98 58 |
| Elu et Délégué au SMAVA : M. BERTOLOTTI Jérémy | Tel : 06 13 20 08 02 – 02 37 48 94 55 |
| Garde-rivière : M. VALLON Patrick              | Tel : 06 09 87 49 06                  |

Préconisations de gestion des vannes :

- Ouvrir **entièrement 2 pelles de vanne sur les 7**, afin d'assurer un débit dans le bras de la rivière d'Avre,
- Puis ouvrir progressivement autres pelles de vannes en fonction du débit,
- L'ouverture des vannes doit se faire de manière progressive afin d'éviter des fluctuations de niveau de plus de 5 cm/heure,



Observation : travaux d'entretien à réaliser (graissage des mécanismes, nettoyage devant le vannage, coupe d'arbustes qui gênent l'ouverture d'une pelle de vanne, retrait d'un arbre sous le pont amont) – visite du 15/10/19

Du 15 décembre au 15 mars

|   |  |
|---|--|
| <b>Commune</b> : St-Remy-sur-Avre   |  |
| <b>Site</b> : Vannage automatique   | <b>ROE</b> : 110049  |
| <b>Propriétaire</b> :<br><b>Commune de St-Rémy-sur-Avre</b><br>Adresse : Mairie<br>28380 St-Rémy-sur-Avre<br>Tel : 02 37 62 52 00 | <b>Responsable des manœuvres</b> :<br>Services techniques de St-Rémy<br><b>M. BOUTIN Martial</b><br>Tel : 06 72 21 48 67<br><b>Astreinte</b><br>Tel : 06 72 21 48 69 |
| <b>Elus référents</b> : M. RIEHL Patrick  | Tel : 06 60 05 52 20 - 02 37 48 98 58  |

**Autres contacts**

|  |                                       |
|--|---------------------------------------|
| Maire et Délégué au SMAVA : M. RIEHL Patrick   | Tel : 06 60 05 52 20 - 02 37 48 98 58 |
| Elu et Délégué au SMAVA : M. BERTOLOTTI Jérémy | Tel : 06 13 20 08 02 – 02 37 48 94 55 |
| Garde-rivière : M. VALLON Patrick              | Tel : 06 09 87 49 06                  |

Préconisations de gestion des vannes :

- Le vannage fonctionne automatiquement en fonction du niveau amont,
- Toute manipulation forcée doit être faite en concertation avec le SIVA et les responsables des ouvrages en aval,
- Pour un bon fonctionnement, les abords du vannage doivent être régulièrement entretenus

Observations :

## Du 15 décembre au 15 mars

|   |  |
|---|--|
| <b>Commune</b> : St-GERMAIN-SUR-AVRE  |  |
| <b>Site</b> : Monthuley en Normandie  | <b>ROE</b> : 43943 / 110322 / 43946  |
| <b>Propriétaire</b> :<br><b>M. SEUX Jean-Louis</b><br>Adresse : 1 Bis r Monthuley<br>27320 St-Germain-sur-Avre<br>Tel : 06 09 36 59 71 - 02 76 12 64 12<br>01 78 32 93 92 | <b>Responsables des manœuvres</b> :<br><b>M. SEUX Jean-Louis</b><br><b>En cas d'absence :</b><br><b>M. DEBRAY Olivier</b> Tel : 02 32 58 02 16<br><b>M. ROTTIER Alain</b> Tel : 02 32 58 09 41 |
| <b>Elu référent</b> : M. GAUTIER Francis  | Tel : 06 03 45 65 00 - 02 32 58 24 38  |

**Autres contacts**

|   |                                       |
|---|---------------------------------------|
| Maire - Délégué au SMAVA : M. GAUTIER Francis | Tel : 06 03 45 65 00 - 02 32 58 24 38 |
| Garde-rivière : M. VALLON Patrick             | Tel : 06 09 87 49 06                  |

Préconisations de gestion des vannes :

- Le Moulin de Monthuley en Normandie est constitué de 3 séries de vannes :
  - la vanne à bateau, située la plus en amont,
  - un vannage de décharge en rive droite du bief,
  - l'ouvrage de décharge du moulin (déversoir et 3 vannes)
- Tenir le **niveau d'eau du bief 30 cm sous la crête du déversoir** ou du repère de niveau situé en rive droite en amont des vannages,
- L'ouverture des vannes doit se faire de manière progressive afin d'éviter des fluctuations de niveau de plus de 5 cm/heure.
- Un double des clés pour l'accès des vannages de M. SEUX est disponible en mairie,

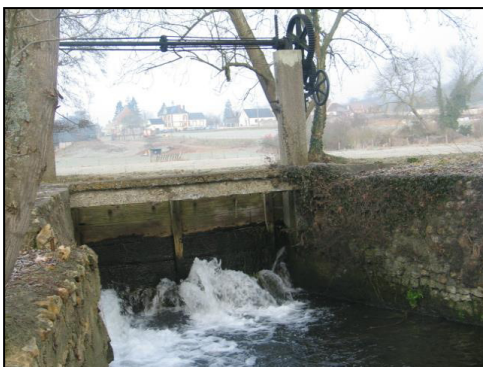

Du 15 décembre au 15 mars

|   |  |
|---|--|
| <b>Commune</b> : Vert-en-Drouais  |  |
| <b>Site</b> : Moulin de Vert  | <b>ROE</b> : 105946                                    |
| <b>Propriétaire</b> :<br><b>M. BERNARD André</b><br>Adresse : le moulin de Vert<br>28500 Vert-en-Drouais<br>Tel : 02 37 82 93 99 - 06 08 81 30 39<br>Mail : elevagedelalune@gmail.com | <b>Responsables des manœuvres</b> :<br><br><b>Idem</b> |
| <b>Elu référent</b> : M. JEAN PIERRE Pascal   | Tel : 06 10 31 17 13 – 02 37 82 92 00                  |

**Autres contacts**

|  |                                       |
|--|---------------------------------------|
| Maire et Déléguée au SMAVA : Mme DELAPLACE     | Tel : 02 37 82 95 01 - 06 15 15 77 66 |
| Elu - Délégué au SMAVA : M. JEAN PIERRE Pascal | Tel : 06 10 31 17 13 – 02 37 82 92 00 |
| Garde-rivière : M. VALLON Patrick              | Tel : 06 09 87 49 06                  |

Préconisations de gestion des vannes :

- Laisser les 4 pelles de vannes ouvertes
- Toute ouverture des vannes doit se faire de manière progressive afin d'éviter des fluctuations de niveau de plus de 5 cm/heure,



## Du 15 décembre au 15 mars

|  |  |
|--|--|
| <b>Commune : Mesnil-sur-l'Estrée</b>   |  |
| <b>Site : Moulin des Forges</b>  | <b>ROE : 45108</b>   |
| <b>Propriétaire : SCI Moulin des Forges</b><br><br>Adresse : 5, route des Forges<br>27650 Mesnil-sur-L'Estrée<br>Tel : 02 37 82 94 87 / 06 81 01 32 43<br>michel.cherel013@orange.fr | <b>Responsables des manœuvres :</b><br><br><b>M. CHEREL Michel</b> |
| <b>Elu référent : Adjoint d'astreinte</b>  | Tel : 06 98 37 90 00   |

**Autres contacts**

|  |                                       |
|--|---------------------------------------|
| Maire : M. BOSSUYT Fabrice                 | Tel : 06 30 31 09 53 – 02 37 38 48 51 |
| Elu et Délégué au SMAVA : M. MALNDRINO Luc | Tel : 06 61 00 32 72                  |
| Garde-rivière : M. VALLON Patrick          | Tel : 06 09 87 49 06                  |

Préconisations de gestion des vannes :

- Gestion des vannes de manière à respecter le niveau légal visible sur l'ouvrage de décharge amont,
- L'ouverture des vannes doit se faire de manière progressive afin d'éviter des fluctuations de niveau de plus de 5 cm/heure,





## Du 15 décembre au 15 mars

|   |  |
|---|--|
| <b>Commune</b> : Mesnil-sur-l'Estrée  |  |
| <b>Site</b> : Moulin d'Auger  | <b>ROE</b> : 49562                         |
| <b>Propriétaire</b> : Copropriété Firmin Didot<br>Adresse : 4 rue Firmin Didot<br>27650 Mesnil/l'Estrée<br>M. WAEGELLE Vincent<br>Tel : 02 37 64 99 52 – 06 80 84 81 64<br><a href="mailto:audionews@orange.fr">audionews@orange.fr</a><br>M. LUILERY<br>Tel : 06 29 24 42 68 | <b>Responsable des manœuvres</b> :<br>idem |
| <b>Elu référent</b> : Adjoint d'astreinte   | Tel : 06 98 37 90 00                       |

**Autres contacts**

|  |                                       |
|--|---------------------------------------|
| Maire : M. BOSSUYT Fabrice                 | Tel : 06 30 31 09 53 – 02 37 38 48 51 |
| Elu et Délégué au SMAVA : M. MALNDRINO Luc | Tel : 06 61 00 32 72                  |
| Garde-rivière : M. VALLON Patrick          | Tel : 06 09 87 49 06                  |

Préconisations de gestion des vannes :

- Maintenir le vannage en permanence ouvert, conformément à l'arrêté inter préfectoral n°DDTM/SEBF/2016-181



## Du 15 décembre au 15 mars

|  |  |
|--|--|
| <b>Commune : MUZY</b>  |  |
| <b>Site : Moulin de l'Estrée</b>   | <b>ROE : 45106</b>   |
| <b>Propriétaire : M. CALLAC</b><br>Adresse : 8 rue Jean Monet<br>78280 Guyancourt<br>Tel : 06 64 99 00 47<br>Mail : didier.callac@mail.com | <b>Responsables des manœuvres :</b><br><b>M. BRIERE Patrick</b><br>Tel : 02 37 43 02 44 - 06 80 40 13 42 |
| <b>Elu référent : M. BRIERE Patrick</b>  | Tel : 02 37 43 02 44 - 06 80 40 13 42  |

**Autres contacts**

|   |                                       |
|---|---------------------------------------|
| Maire : Mme TREMEL Emmanuelle               | Tel : 06 87 41 17 00                  |
| Elu et Délégué au SMAVA : M. BRIERE Patrick | Tel : 02 37 43 02 44 - 06 80 40 13 42 |
| Garde-rivière : M. VALLON Patrick           | Tel : 06 09 87 49 06                  |

Préconisations de gestion des vannes :

- Ouvrir 2 pelles de vannes pendant la période hivernale,
- L'ouverture des vannes doit se faire de manière progressive afin d'éviter des fluctuations de niveau de plus de 5 cm/heure,
- Les vannages de l'Estrée sont cadénassés : M. Brière P. a une clé ainsi que la commune réf : N° 349



Du 15 décembre au 15 mars

|   |   |
|---|---|
| <b>Commune : MUZY</b>   |   |
| <b>Site : L'usine</b>   | <b>ROE : 20688</b>  |
| <b>Propriétaire : Mme MONTAUD</b><br>Adresse : 17, rue de Muzy<br>28100 Dreux<br>Tel : 02 37 43 00 75 – 06 75 05 54 09<br>Mail : dommontaud@live.fr | <b>Responsables des manœuvres :</b><br><b>Mme MONTAUD</b><br><b>M. MONTAUD fils</b><br>Tel : 07 89 37 79 37 |
| <b>Elu référent : M. BRIERE Patrick</b>   | Tel : 02 37 43 02 44 - 06 80 40 13 42   |

**Autres contacts**

|   |                                       |
|---|---------------------------------------|
| Maire : Mme TREMEL Emmanuelle               | Tel : 06 87 41 17 00                  |
| Elu et Délégué au SMAVA : M. BRIERE Patrick | Tel : 02 37 43 02 44 - 06 80 40 13 42 |
| Garde-rivière : M. VALLON Patrick           | Tel : 06 09 87 49 06                  |

Préconisations de gestion des vannes :

- Se tenir au **repère de couleur bleu situé 50cm sous le niveau normal de la rivière**. Ce niveau est calé pour que les bras secondaires soient toujours alimentés,
- Gestion par ouverture progressive des vannes de l'ouvrage de décharge amont,
- Toute ouverture des vannes doit se faire de manière progressive afin d'éviter des fluctuations de niveau de plus de 5 cm/heure.



Observations : le 16/10/19, bon état de l'ouvrage de décharge amont, l'ouvrage du bras usinier présente une pelle de vanne dans un état moyen

## Du 15 décembre au 15 mars

|   |  |
|---|--|
| <b>Commune : St-GEORGES-MOTEL</b>   |  |
| <b>Site : Le petit moulin</b>   | <b>ROE : 20675 / 20676</b>   |
| <b>Propriétaire : M. et Mme CHATAIN</b><br>Adresse : Le petit moulin<br>27 710 St-Georges-Motel<br>Tel : 02 37 43 56 25 - 06 13 24 49 62<br>Mail : jcchat1@wanadoo.fr | <b>Responsables des manœuvres :</b><br><b>M. CHATAIN Jean-Claude</b> |
| <b>Elu référent : M. GUIRLIN Jean-Louis</b>   | Tel : 06 67 70 82 38   |

**Autres contacts**

|   |                      |
|---|----------------------|
| Maire et Délégué au SMAVA : M. GUIRLIN Jean-Louis | Tel : 06 67 70 82 38 |
| Elu - Délégué au SMAVA : M. HAUTTAIRE Alexandre   | Tel : 06 62 12 16 19 |
| Garde-rivière : M. VALLON Patrick                 | Tel : 06 09 87 49 06 |

Préconisations de gestion des vannes :

- Maintien de 3 pelles de vannes ouvertes sur le vannage du bras usinier attendant au moulin,
- Toute ouverture des vannes doit se faire de manière progressive afin d'éviter des fluctuations de niveau de plus de 5 cm/heure.



Du 15 décembre au 15 mars

|  |  |
|--|--|
| <b>Communes</b> : MONTREUIL - ST-GEORGES-MOTEL   |  |
| <b>Site</b> : Moulin à Papier  | <b>ROE</b> : 20658 / 94694   |
| <b>Propriétaire</b> : Mme ODASSO<br>Adresse : 22, route de St-Georges-Motel<br>27500 Montreuil<br>Tel : 02 37 43 50 47 | <b>Responsables des manœuvres</b> :<br><b>M. BOTHEREAU Franck</b><br>Tel : 06 81 91 16 54<br><b>M. LEBIGRE André</b><br>Tel : 06 83 13 70 90 |

**Autres contacts**

|   |                                       |
|---|---------------------------------------|
| Maire : M. CHERON Denis                       | Tel : 02 37 43 56 17 – 06 75 67 05 72 |
| Elu et Délégué au SMAVA : M. FRESSENGE Julien | Tel : 06 86 70 80 69                  |
| Elu et Délégué au SMAVA : M. GAMBUTO Enrico   | Tel : 06 15 04 23 07 – 02 37 43 86 01 |
| Garde-rivière : M. VALLON Patrick             | Tel : 06 09 87 49 06                  |

Préconisations de gestion des vannes :

- Ouverture totale des deux séries de vannages conformément à l'**arrêté interpréfectoral n°DDTM/SEBF/2016-110** du 15 juin 2016

